QC 5.9 Impianti di produzione di energia elettrica mediante l'utilizzo della fonte energetica rinnovabile idroelettrica. Aree Non Idonee per impianti micro-idroelettrici

GENNAIO 2012

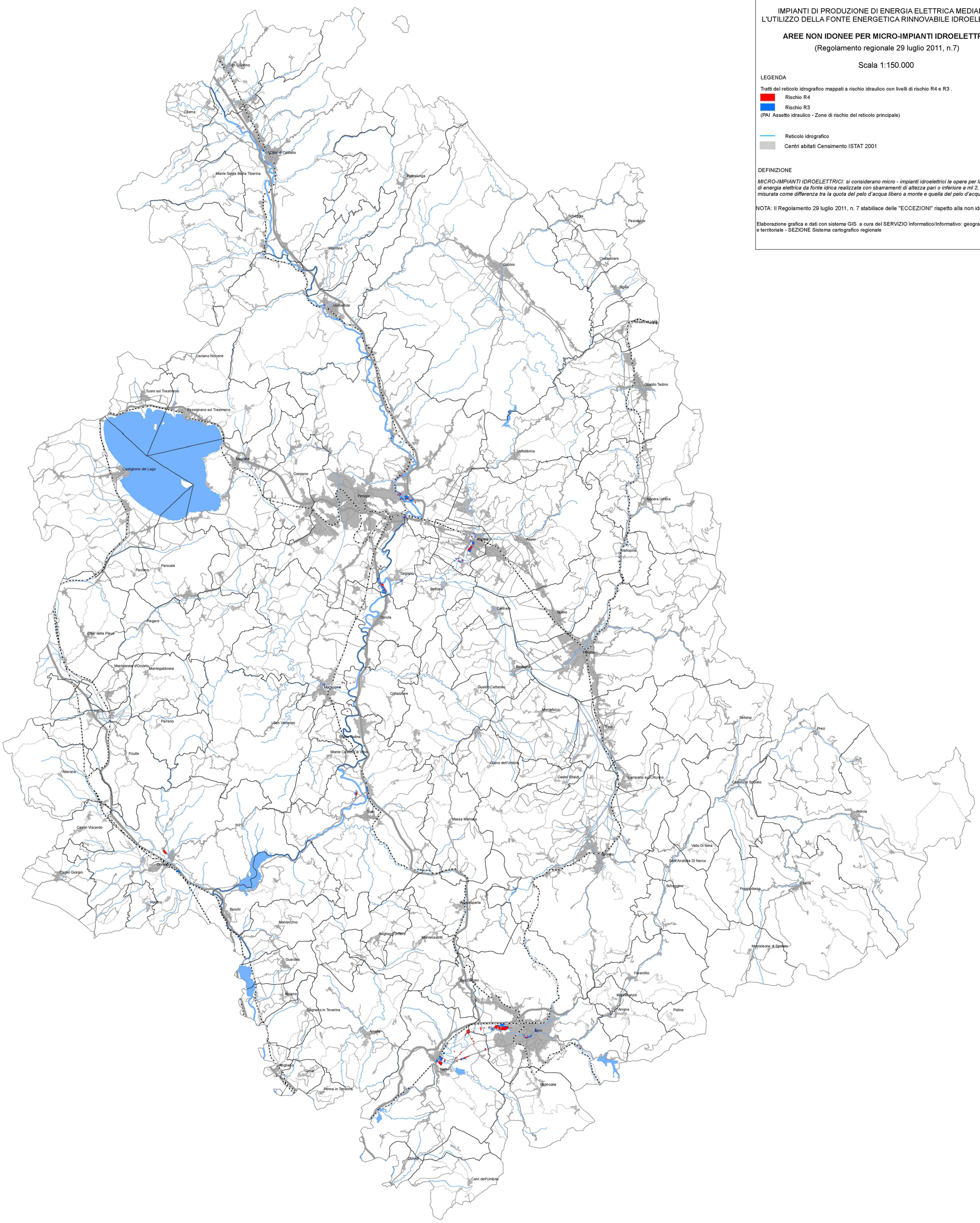

Regione Umbria
Giunta Regionale

DIREZIONE: PROGRAMMAZIONE, INNOVAZIONE E COMPETITIVITA' DELL' UMBRIA
SERVIZIO : Valorizzazione del territorio e tutela del paesaggio, tecnologie dell'informazione, promozione e coordinamento progetti comunitari

IMPIANTI DI PRODUZIONE DI ENERGIA ELETTRICA MEDIANTE L'UTILIZZO DELLA FONTE ENERGETICA RINNOVABILE IDROELETTRICA

AREE NON IDONEE PER MICRO-IMPIANTI IDROELETTRICI

(Regolamento regionale 29 luglio 2011, n.7)

Scala 1:150.000

LEGENDA

Tratti del reticolo idrografico mappati a rischio idraulico con livelli di rischio R4 e R3 .

- Rischio R4
- Rischio R3

(PAI Assetto idraulico - Zone di rischio del reticolo principale)

- Reticolo idrografico
- Centri abitati Censimento ISTAT 2001

DEFINIZIONE

MICRO-IMPIANTI IDROELETTRICI: si considerano micro - impianti idroelettrici le opere per la produzione di energia elettrica da fonte idrica realizzate con sbarramenti di altezza pari o inferiore a ml 2, misurata come differenza tra la quota del pelo d'acqua libero a monte e quella del pelo d'acqua libero a valle.

NOTA: Il Regolamento 29 luglio 2011, n. 7 stabilisce delle "ECCEZIONI" rispetto alla non idoneità delle aree.

Elaborazione grafica e dati con sistema GIS a cura del SERVIZIO Informatico/Informativo: geografico,ambientale e territoriale - SEZIONE Sistema cartografico regionale

LUGLIO 2011